

## Gîlcă Florin

(29.03.1923 – 19.06.2015)

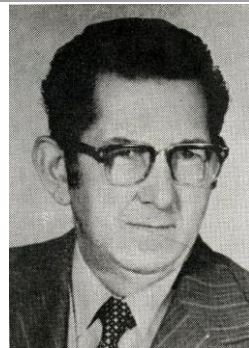

- Profesor de organizarea, planificarea și conducerea întreprinderilor agricole (1968-1985) și profesor consultant (1985-2010) la Facultatea de Agricultură din București
- Profesor asociat al Institutului Politehnic București, cursuri postuniversitare de ingineri economiști (1958-1970)
- Profesor asociat al Institutului pentru Perfecționarea Cadrelor de Conducere din Economie și Administrație (1972-1975)
- Doctor în Economie (1957)
- Conducător de doctorat (1966)
- Decan al Facultății de Agricultură (Facultatea de Agronomie) din București (1956-1957)
- Director general la Direcția Generală a Cooperativelor Agricole MAS (1953-1955)
- Șeful catedrei de Economie Agrară și Organizarea Întreprinderilor Agricole (1956-1967)
- Șef sector de cercetare la Secția de Economie Agrară ICCA (1966-1967)
- Membru al Societății Inginerilor Agronomi
- Membru al Societății Generale a Economiștilor din România
- Lucrări reprezentative: „Delimitarea domeniului de utilizare rațională a resurselor cu ajutorul funcțiilor” (1971); „Întreprinderea agricolă – Sistem economic complex” (1973); „Organizarea și conducerea întreprinderilor agricole” (1973); „Analiza și decizia în conducerea întreprinderilor agricole” (1975); „Organizarea, conducerea și planificarea întreprinderilor agricole” (1978); „Organizarea, planificarea și conducerea întreprinderilor agricole și horticole” (1982)
- În activitatea de cercetare științifică a abordat tematici ce au vizat zonarea producției agricole, organizarea producției și a muncii în ferme de dimensiuni mari, introducerea metodelor moderne de conducere și planificare în unitățile agricole.
- A constituit și fundamentat știința „conducerii și organizării”, ceea ce astăzi a devenit „management în agricultură”.